1911

1911

Porcupine Three Nations Gold Mining Co. Limited

(No Personal Liability)

A LIRE

Le public est invité spécialement de venir constater soit au Bureau du Président, soit aux Bureaux de la Compagnie, la richesse de nos spécimens de quartz aurifère. Si quelqu'un désirait visiter les placers de la Compagnie, les Directeurs s'empresseront de leur donner tous les renseignements nécessaires à cette fin.

TN414
C22
C53
1911
P***

Président
E. ROY
Bu. Main 7306.
Res. St-Ls. 1885

TELEPHONES.

Sec.-Tres.
DAMIEN ROY
Bu. Main 7306.
Res. St.-Ls. 2101

The Porcupine Three Nations Gold Mining Co., Limited.

CAPITAL ACTIONS, $1,500,000

—:—

BUREAU CHEF, Ottawa.

QUARTIERS GENERAUX

EDIFICE ROYAL TRUST

CHAMBRE 67

107 ST-JACQUES, MONTREAL.

DIRECTEURS

EUCLIDE ROY, Avocat, Montréal.
Président

G. H. KENT, Dentiste, Montréal.
Vice Président.

D. KOCHENBURGER, Contracteur, Montréal.
Directeur Gérant.

S. SORGIUS, Gentilhomme, Montréal.
Directeur

DAMIEN ROY, Pharmacien, Montréal.
Sec.-Trés.

—:—

Banquier.
BANQUE D'OTTAWA, Montréal.

Avocat et Procureur,
EUCLIDE ROY,
107 St-Jacques, Montréal.

The Porcupine Three Nations Gold Mining Co., Limited.

(NO PERSONAL LIABILITY)

HISTORIQUE

Tout en donnant au public l'occasion de contribuer au développement de nos propriétés minières nous voudrions aussi lui faire apercevoir au cours de cette lecture, les réels avantages qu'offre au spéculateur le district aurifère de Porcupine, de même renseigner d'une manière désintéressée tous ceux qui désirent placer des fonds dans une région où l'or abonde.

Avant de traiter quelque peu le sujet commencé, on nous permettra de dire ce que les capitalistes d'expérience savent très bien; c'est qu'il n'y a qu'un moyen d'édifier rapidement une fortune, pour celui qui veut placer quelqu'argent dans des valeurs minières, le voici: il lui faut acheter ces dernières dès qu'elles sont offertes au public.

Un homme d'affaires n'attendra pas, pour acheter des actions d'une compagnie qu'elles aient atteint une haute valeur à la bourse, mais tout au contraire, il se les procurera dès le début, de manière à avoir déjà un capital quadruplé quand la seconde catégorie d'acheteurs sera encore qu'à ne retirer des intérêts plus ou moins précaires.

Le district minier de Porcupine n'a pris de l'importance comme camp de mines que tard dans le cours de l'année 1909, cependant il a suffi de quelques mois d'exploitation pour convaincre les experts miniers de son extraordinaire richesse et il n'y a qu'une voix parmi ces derniers pour proclamer le fait, que Porcupine est déjà l'un des plus grands camps miniers, comme aussi l'un des plus riches qui aient jamais été découvert.

Il suffirait de citer les noms des capitalistes venant les uns de New York ou de Londres, les autres de Paris ou de Berlin pour établir, malgré sa récente découverte, la renommée qu'il a déjà acquise; il suffirait surtout d'énumérer les sommes extraordinaires que ces derniers placent chaque jour sur les propriétés de ce district.

Le *Toronto Saturday Night*, l'un des journaux les plus écoutés parmi ceux publiés en Amérique, dans son édition du 29 octobre disait:—"Il parait évident que le district de Porcupine est en train de devenir important. Autant que l'on puisse voir, le capital privé y est déjà entré dans le but de préparer les voies et d'établir la valeur réelle des propriétés. L'on peut dire sans crainte que ceux qui y placent des fonds agissent en véritables hommes d'affaires."

Nous constatons encore que le *Toronto Mail & Empire* dans son numéro du 16 novembre dit: William Frecheville, membre de la Royal Society

of Mining et de la société géologique et ex-président de l'Institut des mines et de la Métallurgie et assurément l'une des plus grandes autorités minières dans le monde, a parcouru la région et après l'avoir vu a déclaré: "Que deux, probablement trois mines venaient pendant ces derniers jours de s'ajouter à celles déjà découvertes, donnant ainsi au pays les plus grandes mines d'or que le monde n'aura jamais vu, que de plus, il est très probable que d'autres mines d'aussi grande valeur soient l'objet de nouvelles découvertes."

Harry Howard Webb, un homme aux titres nombreux, qui a succédé à John Hays Hammond, en qualité d'ingénieur consultant de la Cie Consolidated Gold Fields of South Africa, après avoir fait un examen personnel de plusieurs des propriétés a donné le rapport suivant:—"Les trois ou quatre mines que j'ai pris le temps d'examiner dans Porcupine m'ont offert le plus remarquable aspect de "free gold" visible à l'oeil nu qu'il m'ait été donné de voir."

M. James A. McArthur de la Cie McArthur Forest de Glasgow, Ecosse, inventeur du procédé au cyanide pour l'extraction de l'or du minerai et l'une des plus grandes autorités en fait de mines d'or, faisait ce rapport: "C'est le plus vaste champ d'or que j'ai jamais visité et je suis parfaitement satisfait. J'ai vu plus d'or dans quelques veines de quartz de Porcupine que partout ailleurs."

Au mois d'octobre dernier, les cinq directeurs élus pour l'année à suivre, par le syndicat de Porcupine Three Nations Gold Mining Co. désirant vérifier par eux-mêmes le bien-fondé du rapport de leur chargé d'affaires, rapport qui leur avait apparu de prime abord trop plein de séduisantes promesses, voulurent en constater l'authenticité de visu, en compagnie d'un ingénieur expert. Une fois donc sur la propriété ils se dirigèrent vers les principales veines. Arrivés au lieu de leur location ils furent agréablement surpris d'y voir, même à la surface, quantité de "Free Gold" visible à l'oeil nu. Tous vérifièrent avec satisfaction qu'il y avait là une véritable mine ne demandant que du développement. Les spécimens qu'ils détachèrent eux-mêmes du sol donnèrent des résultats exceptionnellement bons, il suffit pour s'en convaincre de lire le compte rendu des analyses publié à la fin de ce prospectus.

Vue de deux des veines du "claim" No 13793 propriété de la Porcupine Three Nations Gold Mining Co., Ltd.
Ce sont deux des veines montrant du "Free Gold".

Les Proprietes de la Porcupine Three Nations Gold Mining Co., Limited.

Leur Location

La propriété possédée par la Porcupine Three Nations Gold Mining Co. Ltd. est située dans le Township de Whitney sur les bords du lac des "Trois Nations" à environ 3 milles à l'est de Porcupine. Le chemin conduisant directement de Porcupine à Kelso traverse la propriété.

Huit claims de quarante acres chacun, groupés ensemble, composent le domaine de la companie. Il est superflu de dire qu'avec ces trois cent vingt acres de superficie, la Porcupine Three Nations Gold Mining Co. prend rang parmi les grandes propriétés du district de Porcupine.

Avantages offerts aux premiers actionnaires.

Les actionnaires qui prendront des actions de la Porcupine Three Nations Gold Mining Co. Ltd. à leur taux d'émission actuel, seront certains de réaliser des bénéfices considérables, bénéfices résultant de l'inévitable hausse des actions, car déjà la compagnie prévoit qu'elle sera bientôt en état de payer des dividendes.

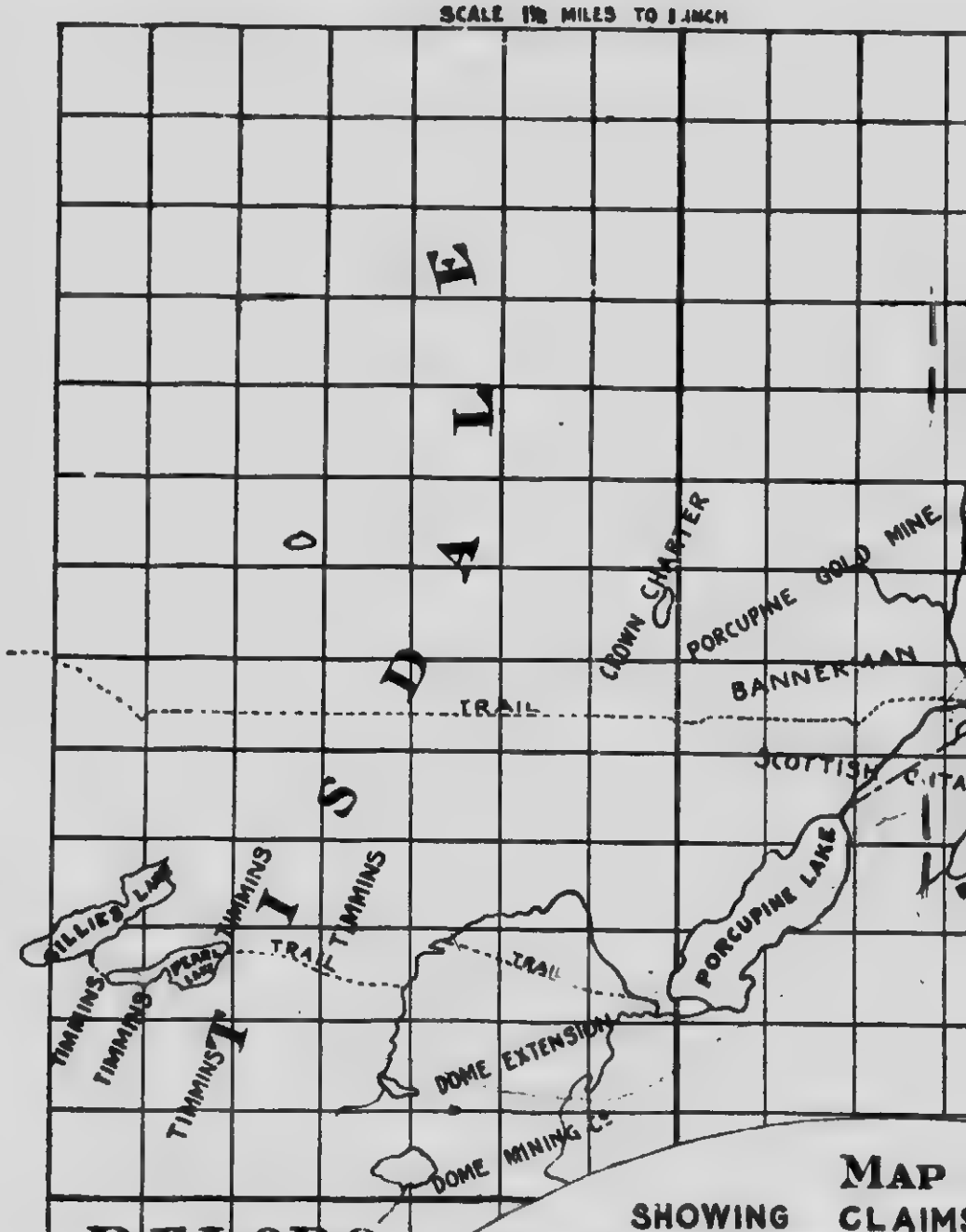
SCALE 1½ MILES TO 1 INCH
TISDALE
CROWN CHARTER
PORCUPINE GOLD MINE
BANNERMAN
TRAIL
SCOTTISH
PORCUPINE LAKE
GILLIES LAKE
PEARL LAKE
TIMMINS
TRAIL
DOME EXTENSION
DOME MINING Co
DELORO
MAP
SHOWING CLAIMS
PORCUPINE THREE NATI

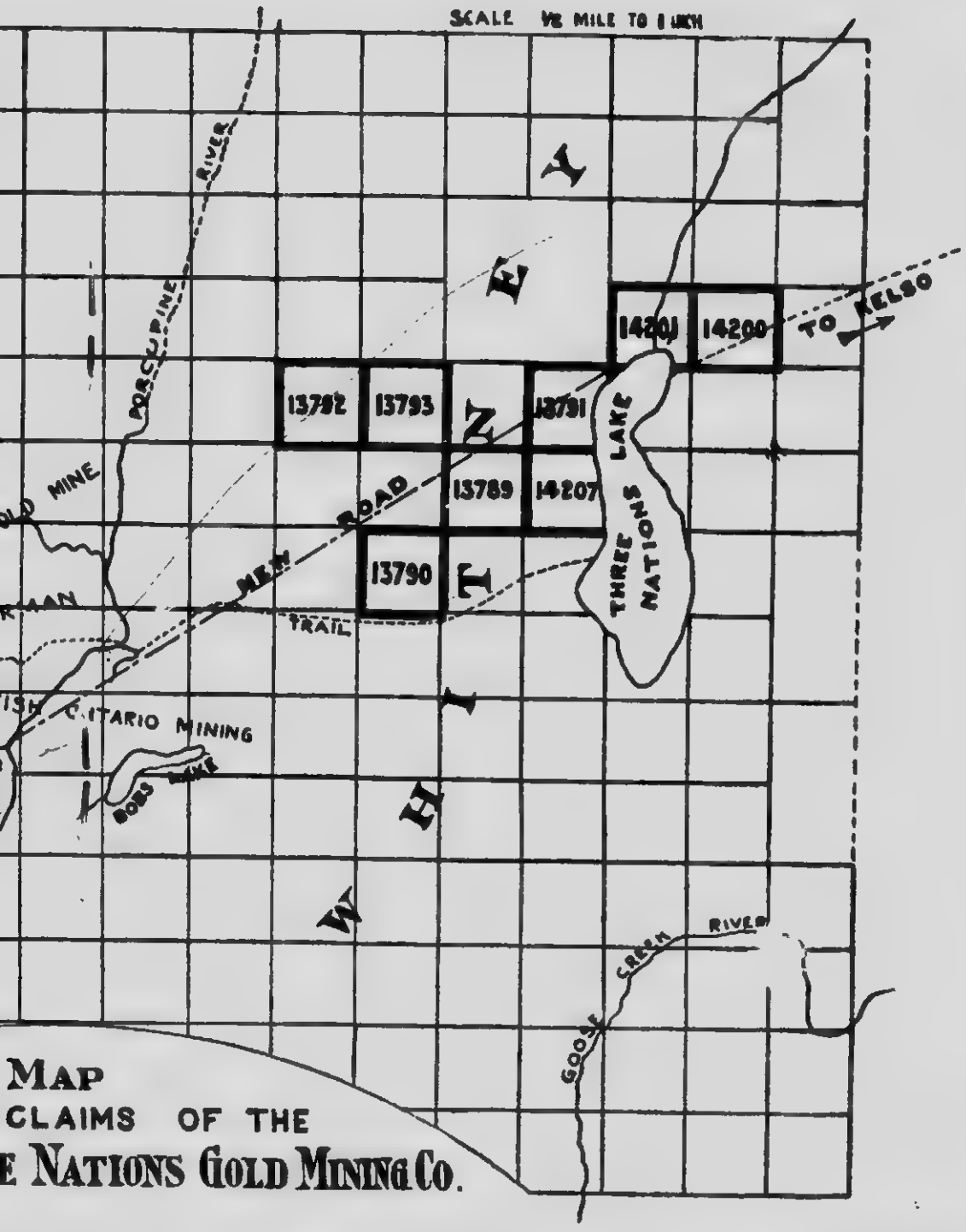

Map

Claims of the

E Nations Gold Mining Co.

Protection des Actionnaires.

D'après la loi des compagnies de la Province d'Ontario, "la déclaration de libération" libère les actionnaires de toute somme qui pourrait être due sur les actions non émises. Il est bon de remarquer aussi que dans l'émission du capital action de cette compagnie, il n'existe pas de responsabilité personnelle. Enfin les actions ne sont pas sujettes à appel.

Privileges des Actionnaires

Un privilège exceptionnel a été accordé à tous les actionnaires par les règlements de notre compagnie. Ils ont droit d'examiner les livres de la Cie au bureau du secrétaire, même de faire une audition privée de ces livres dans n'importe quel temps, pourvu que ce soit durant les heures du bureau.

Communications

L'accès aux claims est extrêmement facile. Le chemin qui y passe va en droite ligne à Kelso où se trouve la gare du chemin de fer du T. N. O., la plus proche de tout le district de Porcupine.

TRANSPORT

Par sa situation sur les bords du lac des Trois Nations et grâce au chemin de district qui la traverse, la propriété de la compagnie est exceptionnellement favorisée sous le rapport des commodités du transport et de la facilité du travail de son minerai. De plus, le chemin de fer qui doit aller de Kelso à Porcupine dont la cons-

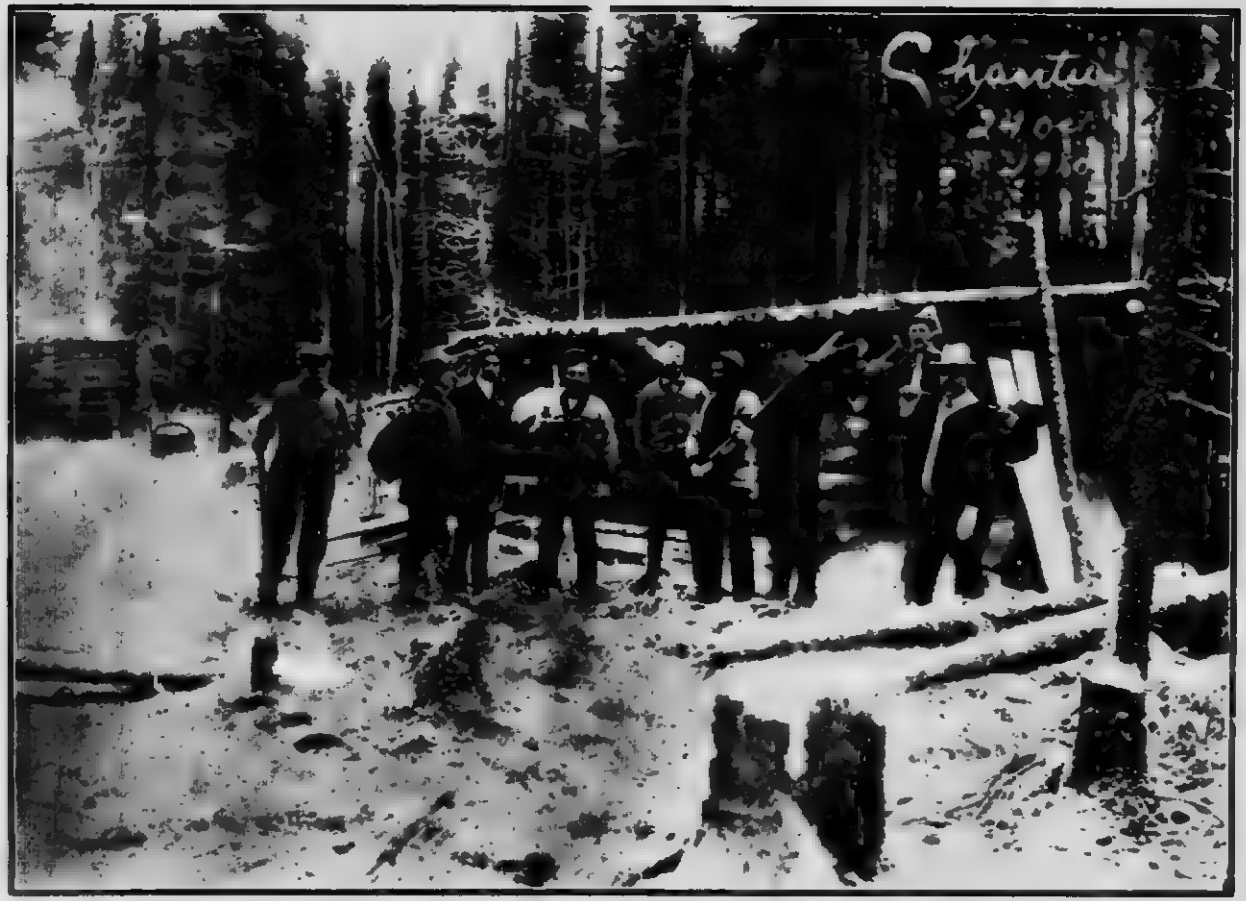

Vue des deux premières constructions erigées sur les propriétés de la Porcupine Three Nations Gold Mining Co., Ltd.

truction est décidée et dont les travaux sont même commencés traversera, en vertu d'arrangements certains, les claims de la compagnie.

ACHAT DES "CLAIMS"

Le coût des 8 claims de la Cie avec tout l'ouvrage jusqu'à date est de $187,500. du capital payé de la compagnie à son présent taux d'émission.

Il est bon de faire remarquer ici que la compagnie a refusé une offre valable de $75,000. pour un seul de ses claims. La raison de ce prix exceptionnellement bas est que ces claims ont été achetés par les présents directeurs peu de temps après les premièves découvertes et avant que les têtes dirigeantes de la finance aient réalisé la richesse du district.

En résumé, la compagnie les a eu "*on the ground floor*". Les travaux sont actuellement poussés avec vigueur et se continueront tout l'hiver. Les stamps mills, etc., et toutes les machines nécessaires pour l'exploitation d'une mine seront ordonnées immédiatement. Il est à présumer qu'à bonne heure cet été, les travaux seront tellement avancés qu'ils permettront l'extraction régulière du métal payant.

DIVIDENDES

Les actions de la Porcupine Three Nations Gold Mining Coy Ltd. ne sont pas offertes comme un placement de plus ou moins de valeur, mais bien plutôt comme une chose sûre. Le succès de la Cie est basé sur des faits sérieux, faits qu'une visite des lieux pourra permettre de vérifier jusqu'à l'évidence.

PROSPECTUS

The Porcupine Three Nations Gold Mining Co., Limited.

Capital Actions $1,500,00

Divisé en 1,500,000 *actions de* $1.00 *au pair.*

(*Pas de responsabilité personnelle*)

(*Pas sujettes à appel*)

La Compagnie a été formée le 9 novembre 1910, en vertu de la loi des compagnies d'Ontario. Un exemplaire de ce prospectus a été déposé au bureau de l'honorable Secrétaire Provincial d'Ontario.

1o. La requête pour obtenir la charte a été faite par MM. E. Roy, G. H. Kent, Daniel Kochenburger, G. Sorgius et E. L. Baugh.

2o. La qualification des directeurs de la compagnie est celle requise par la loi des compagnies d'Ontario.

3o. Les règlements de la compagnie ne pourvoient pas à la rémunération de ses directeurs.

4o. La compagnie, par un acte de vente intervenue entre M. H. Bertrand et elle-même à la date du 29 novembre 1910 a acheté 8 claims portant les Nos 13789-90-91-92-93, 14200-201-207 du Township de Whitney, situés dans la division minière de Porcupine, dans la province d'Ontario.

5o. D'après les termes de cet acte, la compagnie a acheté 8 claims pour 750,000 actions de son capital-actions. Ces actions ont été données comme entièrement payées et incessibles pour le vendeur.

6o. 650,000 actions demeurent dans le trésor de la compagnie pour être administrées par ses directeurs.

. Il est actuellement proposé d'émettre 100,000 actions à 30 cts.

8o. Les règlements nécessaires à cette fin ont été passés et adressés au secrétaire provincial.

9o. La souscription minimum d'après laquelle les directeurs peuvent procéder à l'émission des parts est de mille actions.

Le prix entier des actions est payable au moment de leur remise. On estime que les dépenses préliminaires n'excèderont pas $2000.00.

10o. Tous les contrats passés par la compagnie et qui peuvent être sujets à examen, peuvent être examinés au bureau de la compagnie à Montréal pendant les heures de bureau.

11o. La compagnie a le pouvoir, de par sa charte, de payer une commission, n'excédant pas 25 pour cent sur la vente de son capital action ou débentures.

Montréal, 10 janvier 1911.

Compte rendu de l'Ingenieur.

A Monsieur E. ROY, Président
de la
Porcupine Three Nations Gold Mining Coy Ltd.
Montréal, P.Q.

Monsieu.,

Après avoir visité vos propriétés minières situées dans la division de Porcupine, Township de Whitney, je puis vous dire que j'ai trouvé là huit claims présentant des conditions plus que satisfaisantes.

La veine localisée sur les claims 13792-93 où la première découverte d'or a été faite, présen' une série de filons de quartz très richement imprégnée.

Même nous avons pu prendre u ·rtain nombre de spécimens trouvés tout le long ? cette veine qui ont donné un pourcentage en · très considérable, plus que cela, je dirai que j'ai ramassé moi-même, au hasard, des spécimens ne laissant pas voir de "Free Gold" à l'oeil nu et qui néanmoins analysés par MM. Obalski & Dulieux, professeurs à l'école Polytechnique de Montréal ont donné $583.17 par tonne.

Avant de terminer notre visite, nous avons voulu laver le sable à la surface et nous avons pu constater la présence de sable aurifère très riche, ce qui est pour nous une preuve que l'or est réellement distribué sur toute la longueur de la veine.

En plus j'ai visité les autres claims possédés par la compagnie et partout j'ai trouvé le même état de chose que celui existant sur les claims 13792-93, c'est ainsi qu'à la surface, le quartz aurifère se voit constamment.

Pas plus de la moitié de la surface de ces propriétés n'a encore été travaillée, le roc sur la plupart de ces claims n'est couvert que par quelques pieds de terre et souvent par quelques pouces seulement. C'est ainsi que je puis dire que vous avez raison d'espérer de magnifiques résultats, du moins avec un peu plus de développement; ce qui dans les conditions actuelles pourrait être fait à un prix très minime.

Quatre solides constructions faites de lambourdes viennent d'être terminées, et dix hommes sont actuellement employés à ouvrir des tranchées et en plus préparent toutes choses en vue de pouvoir être en état d'exécuter les travaux d'hiver.

Le chemin de Kelso à Porcupine traverse vos propriétés et il est plus que certain que le nouveau chemin de fer les traversera aussi, ce qui sera un avantage précieux pour votre compagnie.

Votre tout dévoué,

HENRY SORGIUS,

C. E. S. Sc.

UNIVERSITE LAVAL DE MONTREAL.

ECOLE POLYTECHNIQUE

DEPARTEMENT DES MINES
LABORATOIRES D'ANALYSES DE MINERAIS
ET D'ESSAIS METALLURGIQUES
E. DULIEUX,
INGENIEUR DES MINES,
PROFESSEUR

MONTREAL, 5 Novembre, 1910

Messrs OBALSKI & DULIEUX,
Montréal.

ANALYSE D'ECHANTILLONS MARQUES SORGIUS

No 1.

No 223 Or.....29 Onces, 10 par tonne, valeur $582.00
Argent.....2 Onces, 35 " " " 1.17

TOTAL.....$583.17

No 2.

No 224 Or.....12 Onces, 38 par tonne, valeur $247.60
Argent.....1 Once, 17 " " " 0.58

TOTAL.....$258.10

L'or à été estimé a $20.00 l'once,
L'argent.....0.50 "

E. DULIEUX,

MILTON HERSEY CO. LTD.

CHEMISTS
ENGINEERS AND INSPECTORS
171 ST. JAMES STREET

Montreal, Aug. 4 1910

CERTIFICATE OF ASSAY OF ONE SAMPLE ORE.

Laboratory Numbers	MARKS	GOLD		SILVER	
		OUNCES PER TON of 2000 lbs	VALUE PER TON	OUNCES PER TON of 2000 lbs	VALUE PER TON
21036	"Porcupine"	19.65	$393.00	1.59	87c

E. ROY, Esq.
107 St-James Street
Montreal

Gold at $20. per oz.
Silver at 54c "

Milton L. Hersey
Président.

HAILEYBURY ASSAY OFFICE

D. JOHN, CHEMIST AND METALLURGIST.

No. 281 Haileybury, Ont. July. 28 th 1910

CERTIFICATE OF ASSAY

I have Assayed One sample of rock brought in by J. Pilon and found the following

MARKS	No	GOLD Ounces per ton	Value per ton $	c	SILVER Ounces per ton	Value per ton $	c	COPPER per cent	NECKEL per cent	COBALT per cent	LEAD per cent			Remarks
	1	8	$165	69										

Total Value per ton $165. 69

S. JOHN.
Chemist & Metallurgist.

IMPRIMERIE MONTCALM
2763 ST-HUBERT, - Montreal
Tel. Bell St-Louis 3272.

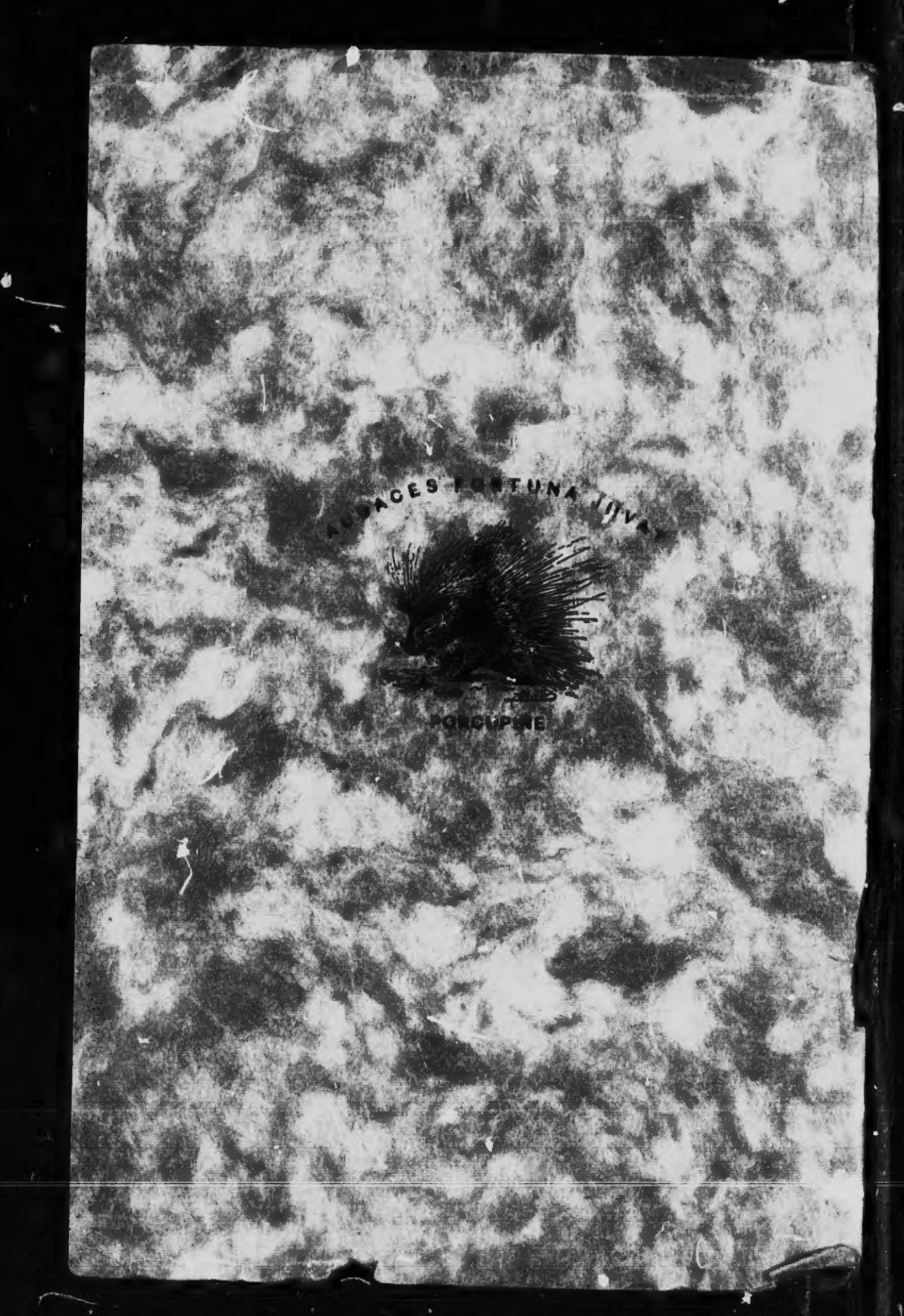
AUDACES FORTUNA IUVAT
PORCUPINE